

MOD NORD

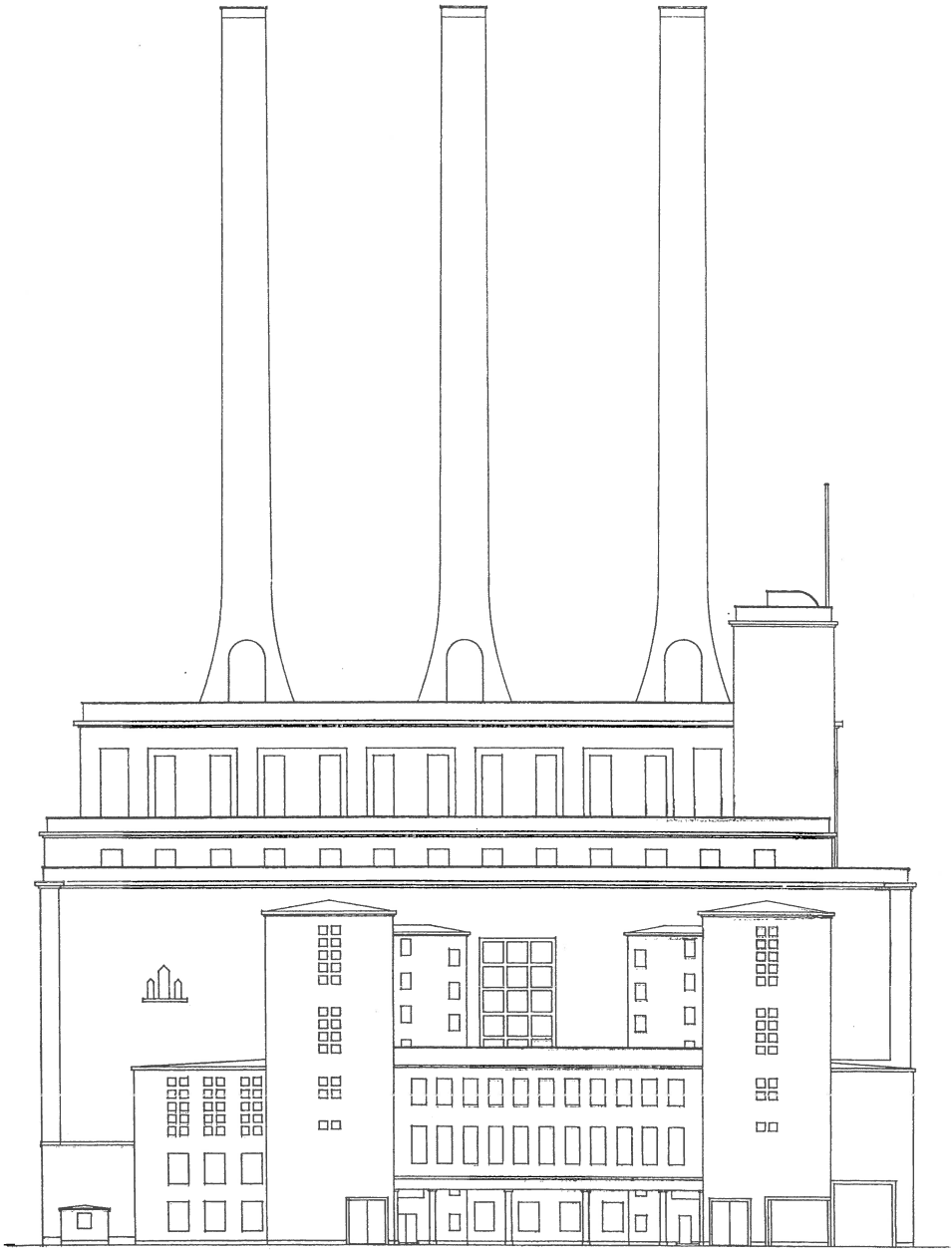

MOD SYD



3.3.50
 KØBENHAVNS BYGNINGSREGULERING
 Elektricitetsværket
36535
 SV 3/7/3
 MATR. NR. 4796 UD. KL. 4. V. I.
 ØK.V.
 NORD-ØS SYDFACADE 1:200.
 DEN 1-3-1950.
 L. HUYSEN OG PETER CHRISTENSEN
 ARCHITETER KØB.

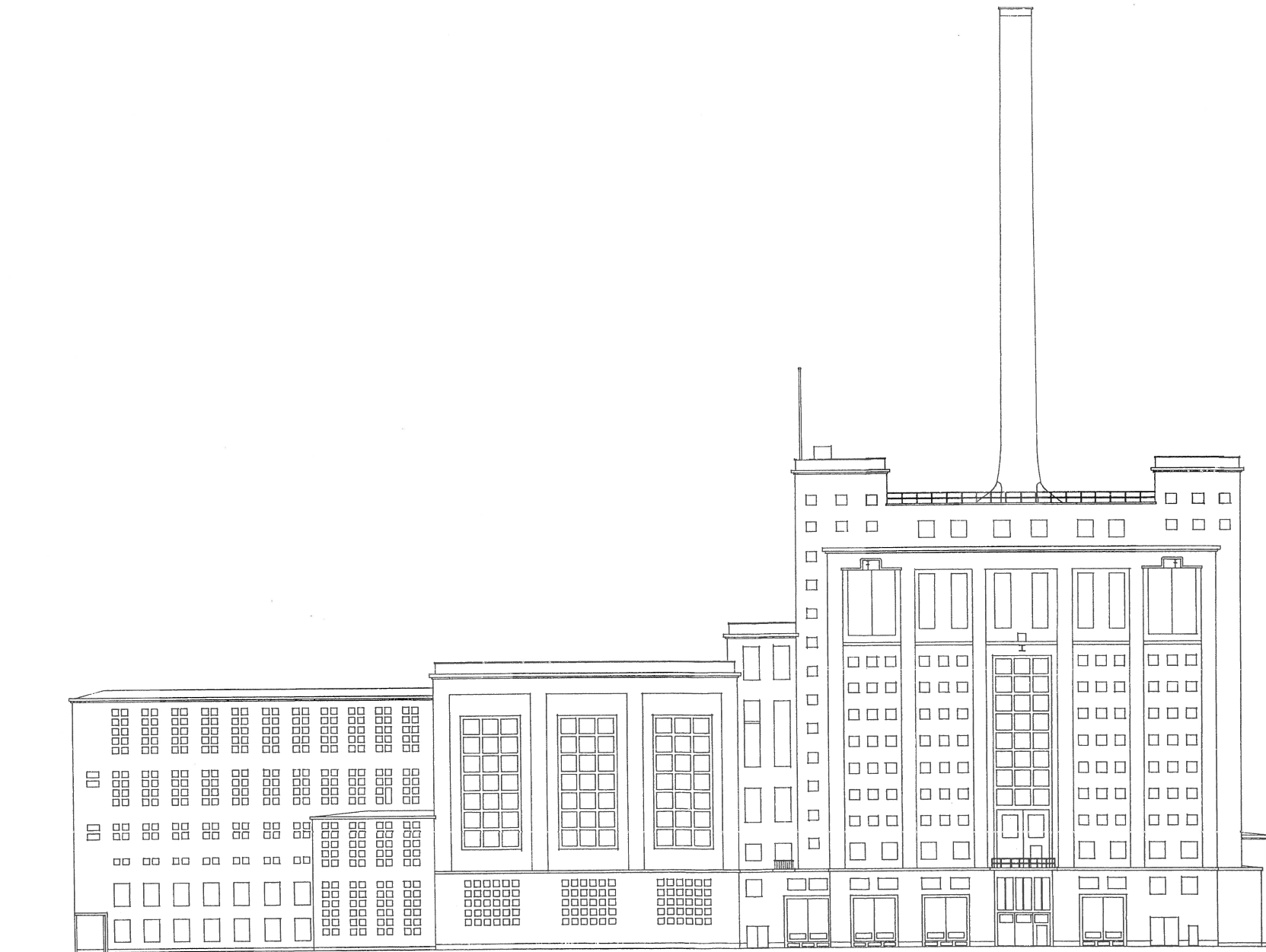

M00 ØST

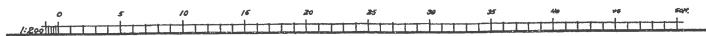

3 3 50
 København Solfabrikens
 Egen-Industribygning, Østergade 1-2
36536
 SV 3/1/4

NR. 4796 UD. ALB. 4VT.
 Ø.K.V.
 ØSTGÅDE 1-200.
 DEN 4-3-1950.
 L.HYDIN OG PETER CHRISTENSEN
 ARKITEKTER M.A.R.

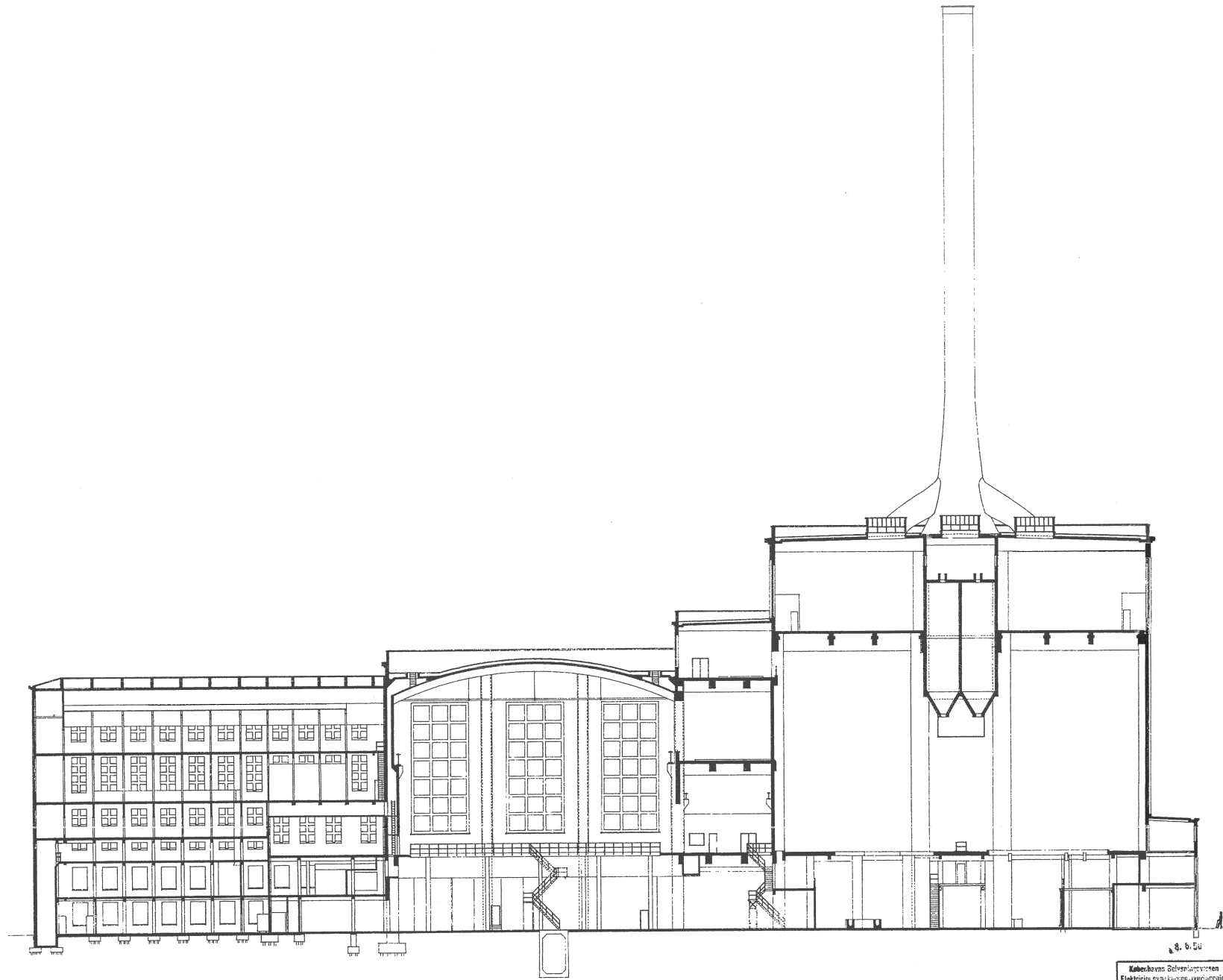

3. 6. 50

Köln: Hevesz-Böhm-Ing.-Büro
 Elektrische Bauwerke
 37109
 SV 3/1/7

HKV
 THEODOR GERMER-KRAFT-BAUWERKE
 MAß 1:200
 PETER CHRISTIANSEN
 ARCHITECT, N.Y.A.
 DEN 14-1-1950



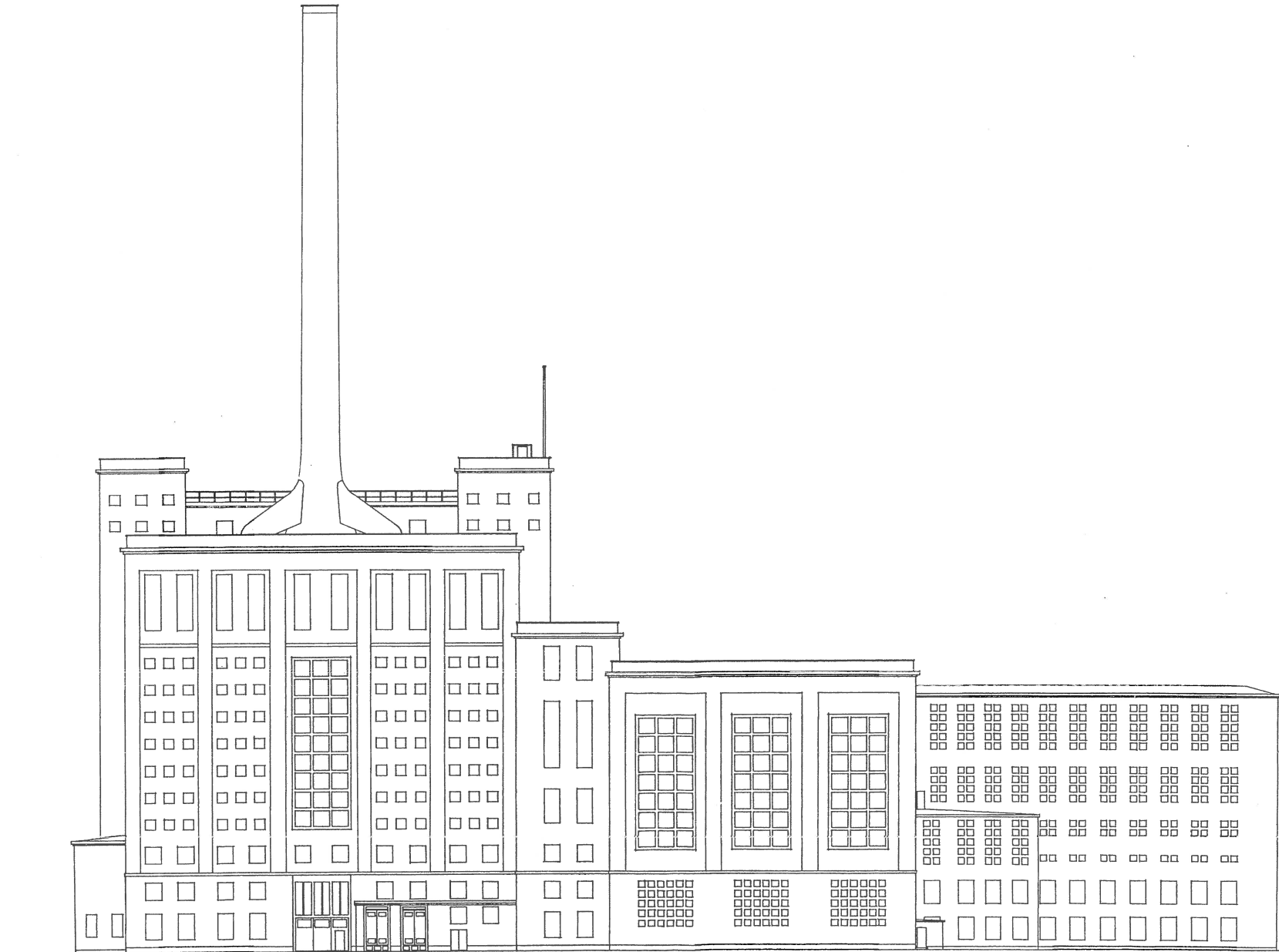

MOD VEST

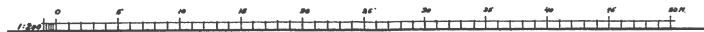

3. 3. 58		MATR. NR. 9996 LDR. ALBANT.
København Byplaningsvesen		Ø.K.V.
Elektricitetsværkernes Overlæger		VESTFRAGDE 1-200
36537		DEL 1-3-1950.
SV. 3/1/5		LADSOY OG PETER CHRISTENSEN.
		ARKITEKTER K.B.R.

SVANEMØLLEVÆRKET

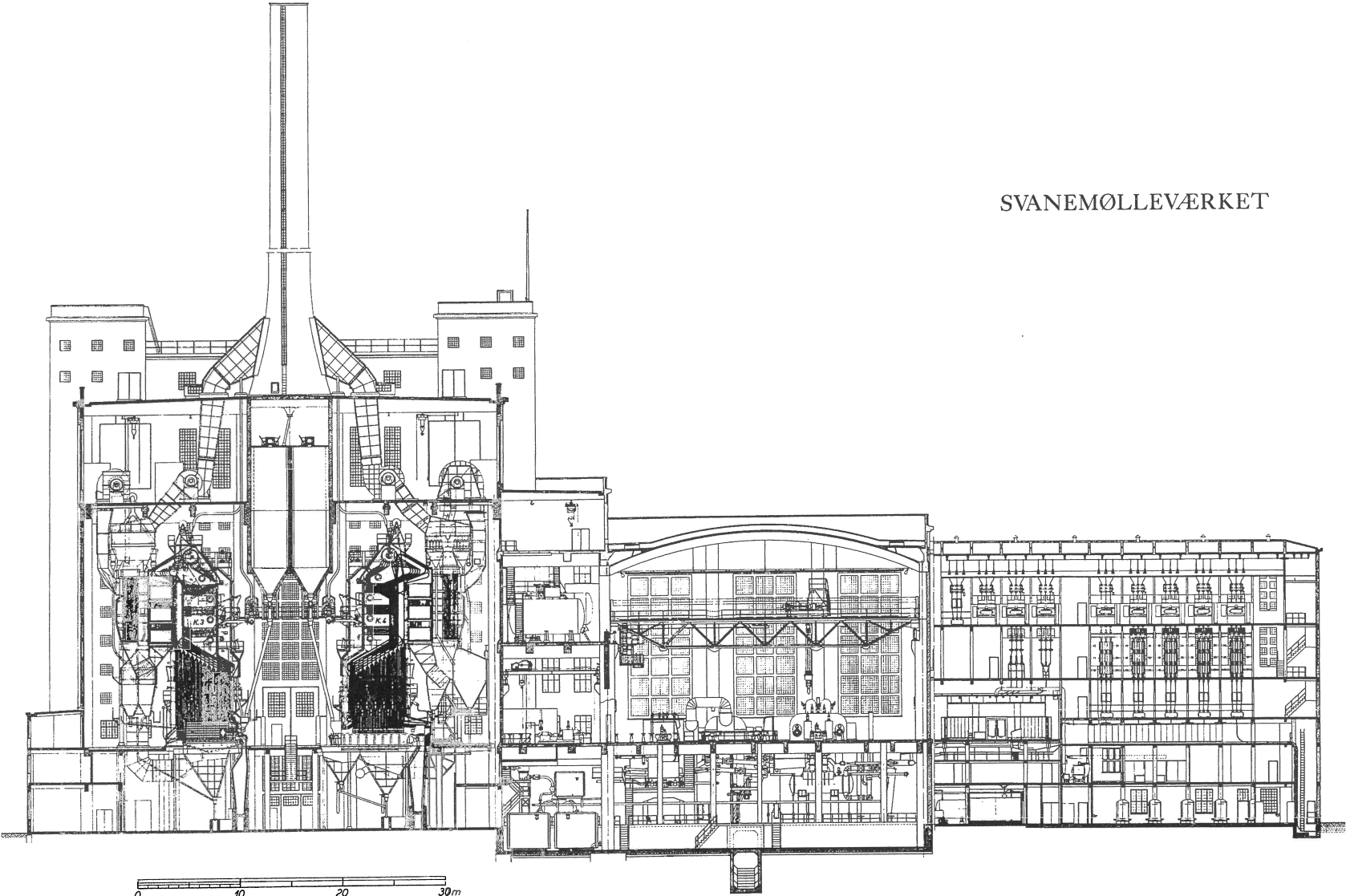

0 10 20 30m

Elevationsnr.	Date	Rettelser	Date	Rettelser
Københavns Belysningsvæsen Vicedirektøren for Elværkerne				Målestok 1:200
Erstatning for: SNIT AF VÆRKET. SECTIONAL ELEVATION OF STATION.				Sv. 1/1/35 Lb. nr. 62 056

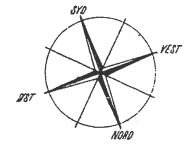
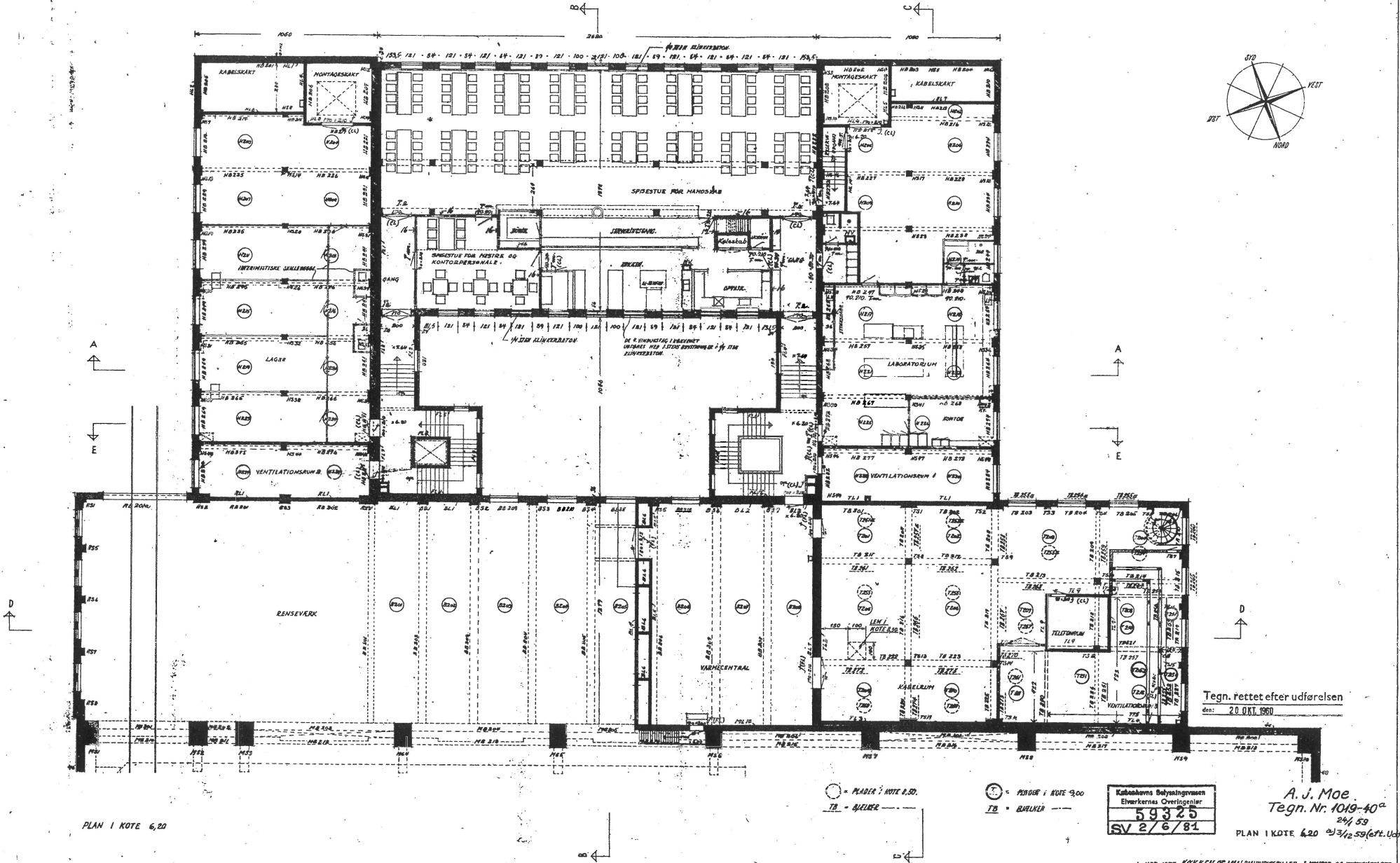

A
E

A
E

D

D

PLAN I KOTE 6,20

Tegn. rettet efter udførelsen
den 20. OKT. 1960

○ = PLADSE I KOTE 6,20
○ = PLADSE I KOTE 9,00
TB = BÅLVEK

Københavns Belysningsvesen
Elværkernes Overingeniør
59325
SV 2/6/81

A. J. Moe
Tegn. Nr. 1019-40^c
24/59
PLAN I KOTE 6,20 23/12.59 (ett. Ud.)

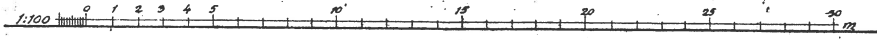

ofte: Udførelsen den 1. MAR. 1957. SEJLAEN OG MAL/PÅ VINDESPILLEN I KONTOR- OG KONTORHJÆLPERE. RETTET DEN 29. APR. 1958.

Rettet	43388	49955
	41085	
	40000	
	38555	
	SV	

TR. NR. 5855 UDB. KLB. KVT.
Ø/K.V. H 6/20
HØJSPÄNNINGS- OG FOLYBUDNING
L. HYGOM OG PETER CHRISTIANSEN
ARKITEKTER M.-A.-A.
DEN 1/3. 1960.

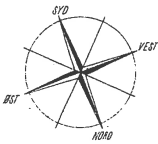
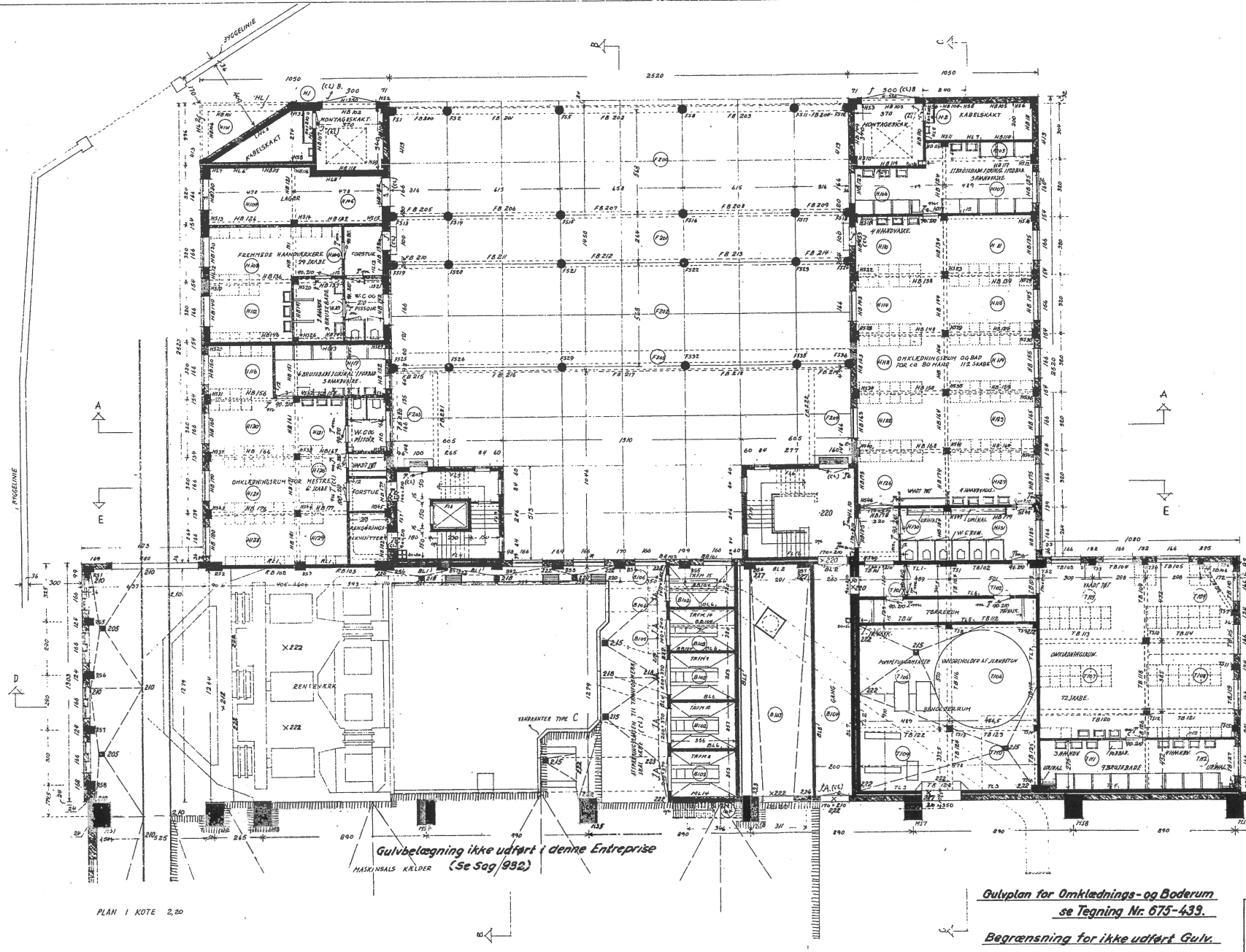

PLAN I KOTE 2,20

Gulvbelægning ikke udført i denne Entreprise
 MASKINENS KÆLDER (se Sag 932)

Gulvplan for Omklædnings- og Boderum
se Tegning Nr. 675-439.
 Begrensning for ikke udført Gulv.

ORIGINALARKIV.
 11.3.54
 Københavns Belysningsvesen
 Elværkens Overgøstier
 47868
 SV 2/6/47W

Udtaget efter Udvalgte ser. 11. Jan 54

Ø.K.V.
 Gulvplan
 Højsp. og Folkebygning, Kote 2,20
 Rensbyværk, Magasin og Beholderum

Matr. Nr. 4795	Udb. Nr. 66	Teg. Nr.	675-438
Maal. 1:100	Dato: 28-5-52		

Arkitekt: A.J. Mos
 Ingeniør: H. Ing. F.
 Kontrol: [Signature]
 Udgivet: 5-5-52

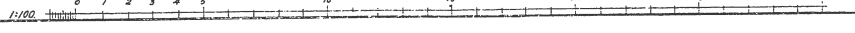

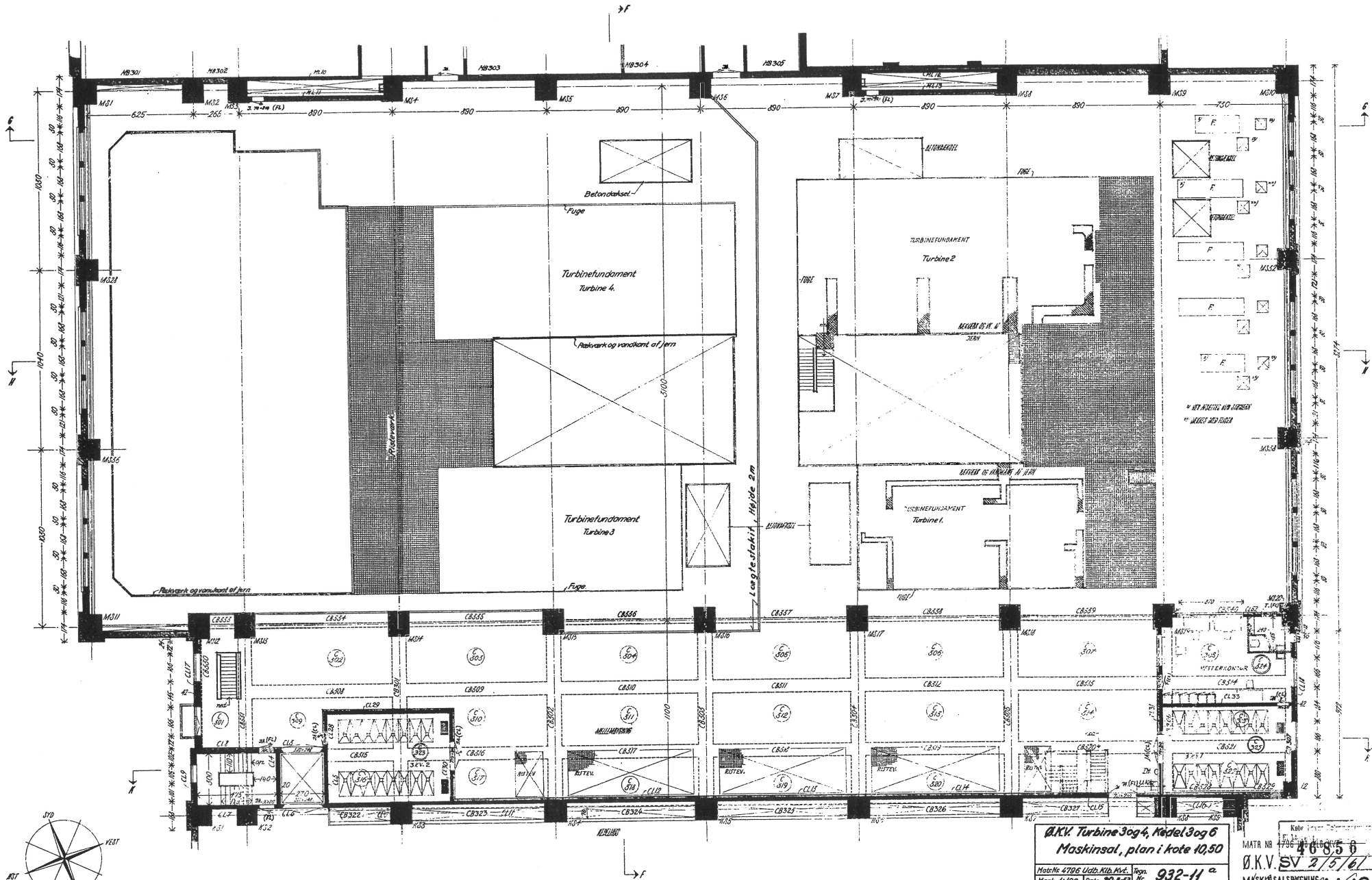

PLAN I KOTE 10,50.



Ø.K.V. Turbine 3 og 4, Model 3 og 6
Maskinsal, plan i kote 10,50

Matr. Nr. 4796 Udb. Kld. Nvd. Teg. **932-11**
 Maalt. 1:100 Dato: 25-8-33 Nr. 1

Købt af: **M.H. Thomsen**
 Overvejet af: **A.J. Moe**
 Oversejdet af: **M. Ing. E.**
 Bygget af: **Benarupsgade 21, Tel. Polte 3000**

Bygget af: **F.Z.**
 Bygget af: **R.H.**

Kote: **10,50**
 Matr. Nr. **46850**
 Ø.K.V. **SV 2/5/67**
 MASKINSALBYGNING
 PLAN I KOTE 10,50
 L. HYGØM OG PETER CHRISTIANSEN
 ARKITEKTER, M. A. A.

M 1050

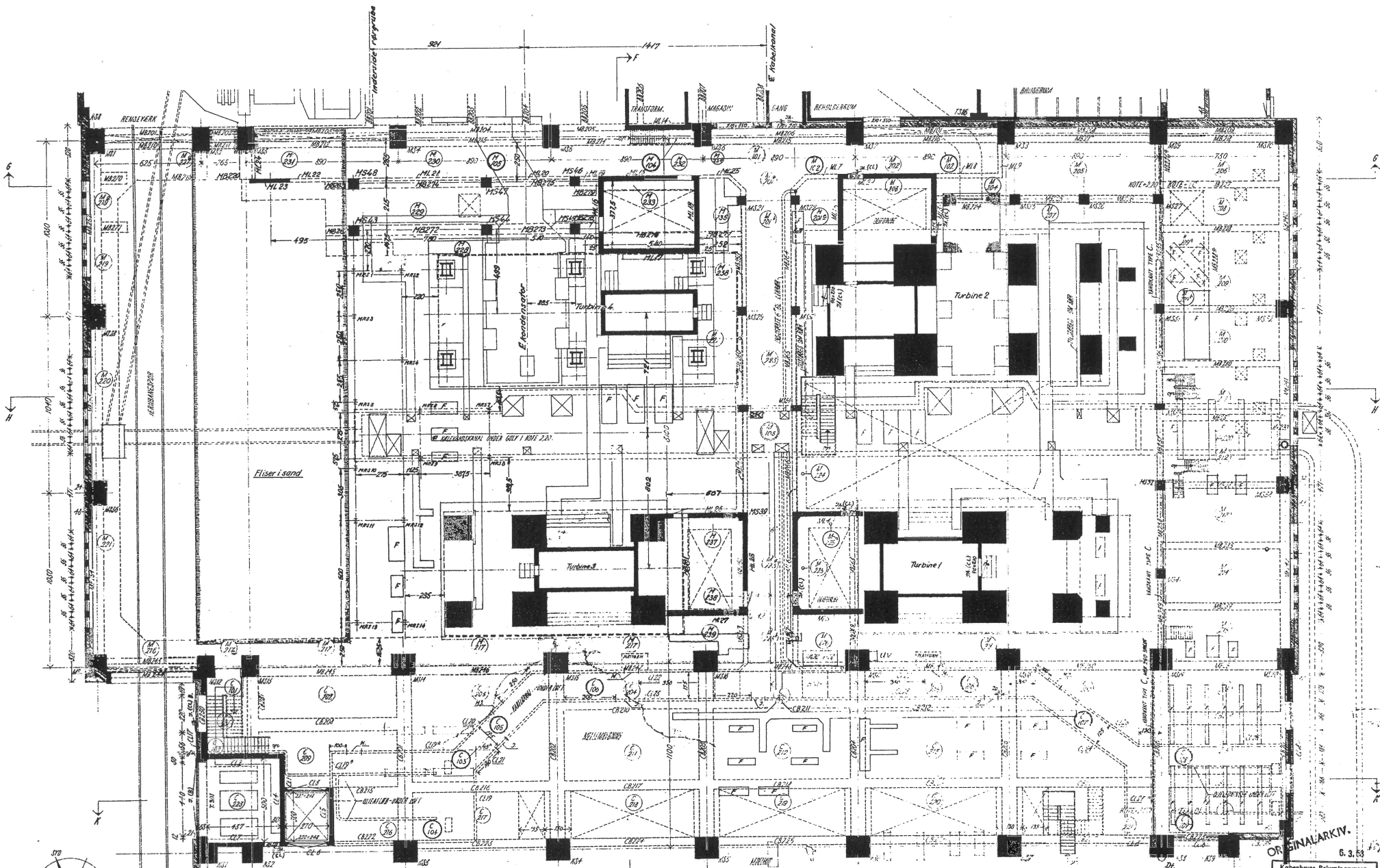

PLAN I KOTE 2.20.

C ANSVER BUND I KÆLDEKUL
 SIDE
 M. 1. 80-80 ANSVER MANDHUL MED JALDRI I MÆLDEKAMMER UNDER LUFT.
 2. 80-80 HUL FOR JALDRISSPIEL.
 M. 30-80 HUL FOR MANDHUL.

Ø.K.V. Turbine 3 og 4, kedel 3 og 6
 Maskinsol, plan i kote 2.20
 Matr. Nr. 4798 Udb. Kld. Kvt. Teg. Nr. 932-10 F.
 Måst. A:100 Dato: 16-10-33
 Rdn. Ekv. A.J. Moe
 Ø.K.V. 7-26-136
 Overstyrmand M. Ing. F.
 Berørte Tegning af 11. Februar 1930.

København Byplanlægning
 Elværkeres Overvågning
 MATH. NR. 1736
 Ø.K.V. SV 54982
 M 220
 MASKINSOLBYGNING
 PLAN I KOTE 2/20
 L.V. HYSØM OG PETER CHRISTIANSEN
 ARKITEKTER, M. A. A.
 DEN 1/3 1930

ORIGINALARKIV.
 6.3.33

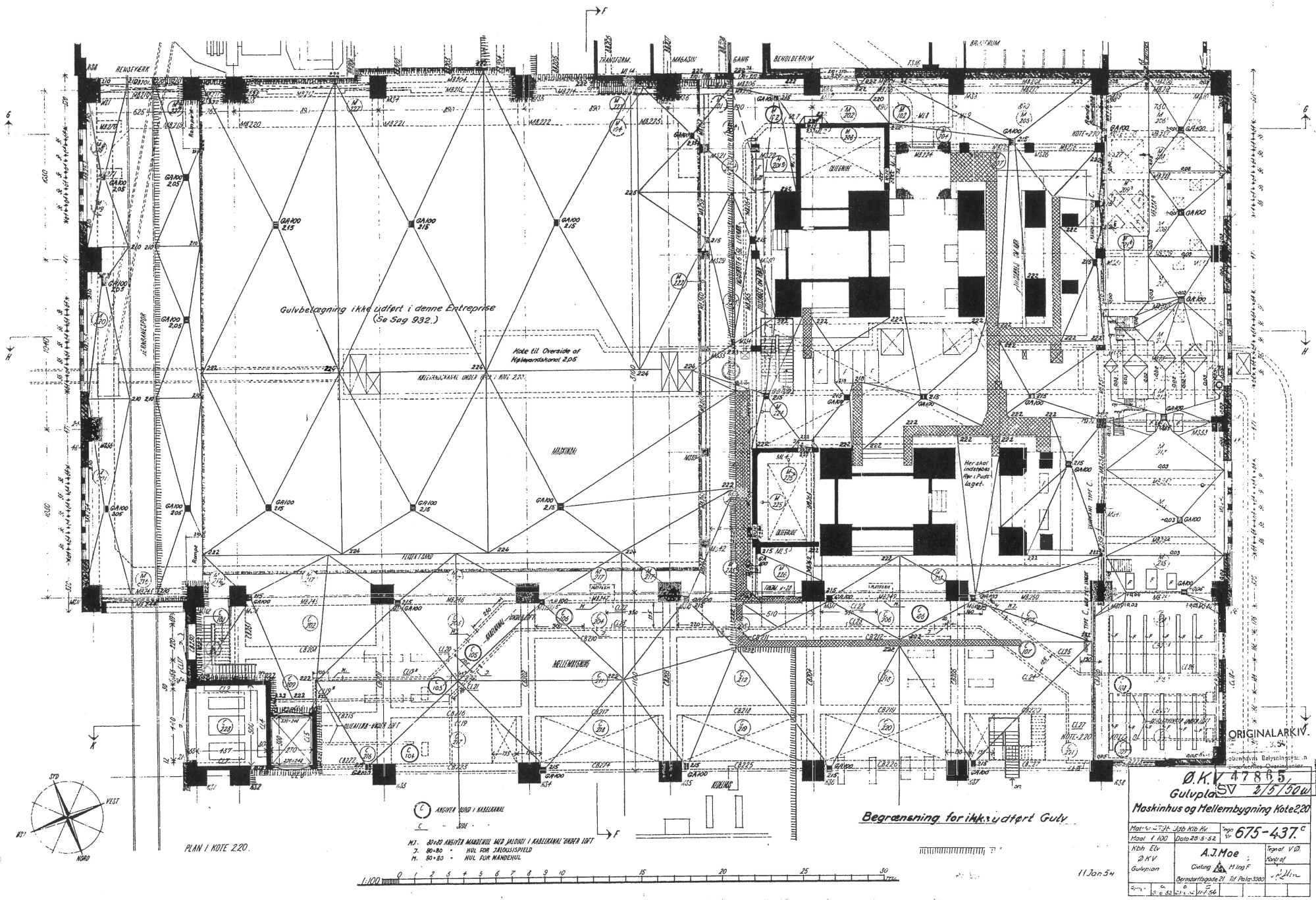

Gulvbelægning ikke udført i denne Entrepriise
(Se Sag 932.)

Begrensning for ikke udført Gulv

ORIGINALARKIV

Ø.K.V. 47865
Gulvplan 2/5/50w

Maskinhus og Hellebygning kote 2,20

Mat.no 2124	Joh. Kib. Hv.	teg. 675-437.C
Maal 1:100	Dato 29.5.52	
Nbh. Ekv.	A.J.Moe	tegnat V.P.
Ø.K.V.	Gulvplan	tegnat
Bygning	Bygning	
Bermærkeplads 21	Til Part 3300	
1:100	1:100	

11 Jan 54

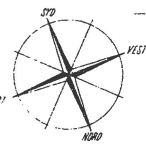

PLAN I NOTE 2.20.

ANGIVER BORD I KABELKANAL

M. 80-80 ANVÆR MANDHUL MED JALOUZI I KABELKANAL UNDER LOFT
J. 80-80 - HUL FOR JALOUSIEN
H. 80-80 - HUL FOR MANDHUL

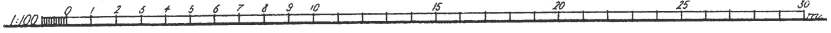

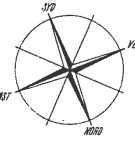
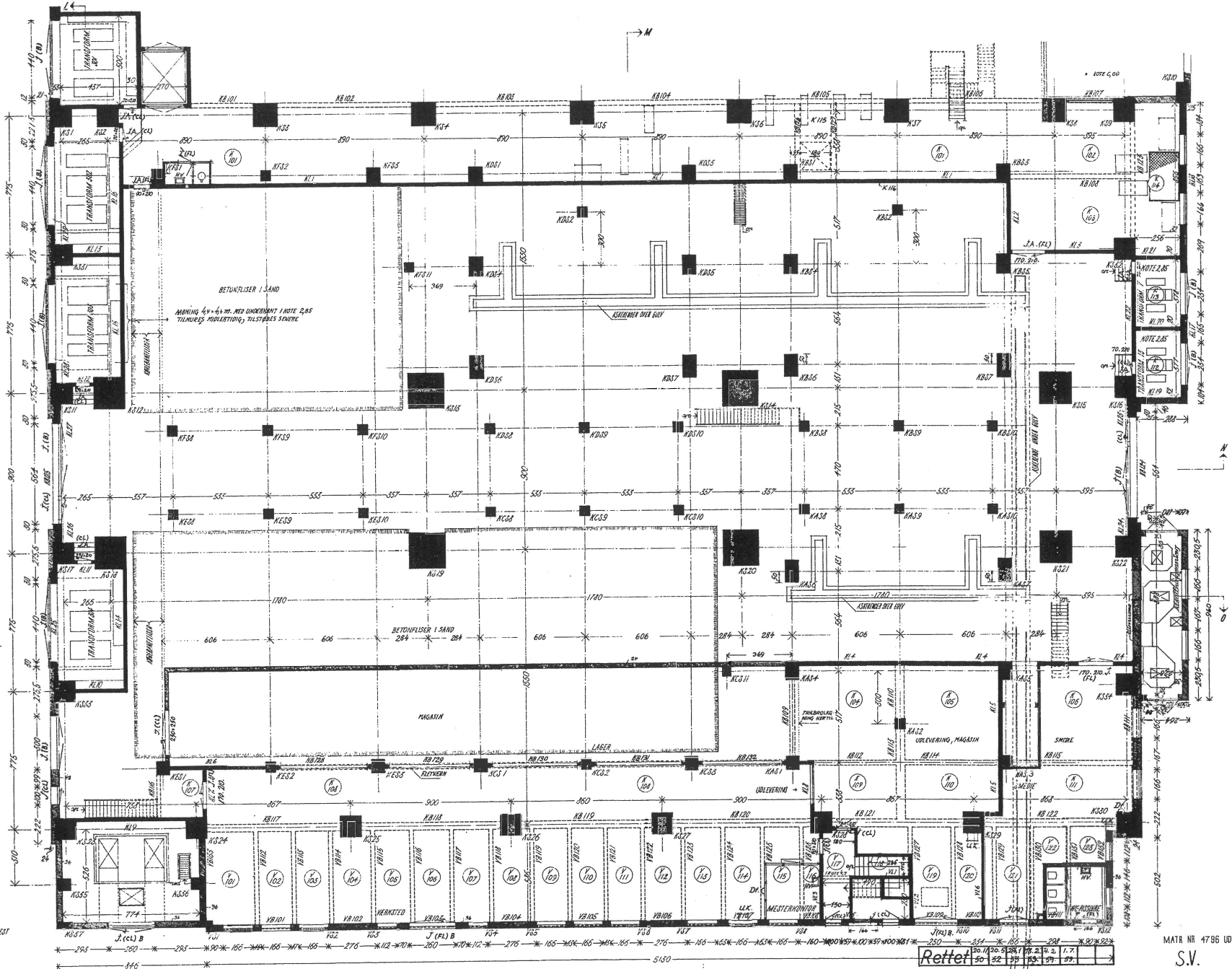

PLAN I NOTE 2.20.



Rettet

MATR NR 4796 UDB KLB KVT.

S.V.

KEDELHUSBYGNING
PLAN I NOTE 2.20
Aaga H. Jacobsen & Taa Mylting-Petersen,
ARKITEKTER, M. A. A.
DEN 1/2 1850

København Belysningsvesen
Elevkørens Overingeniør
57928
SV 3/4/94

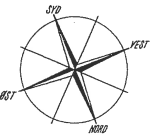
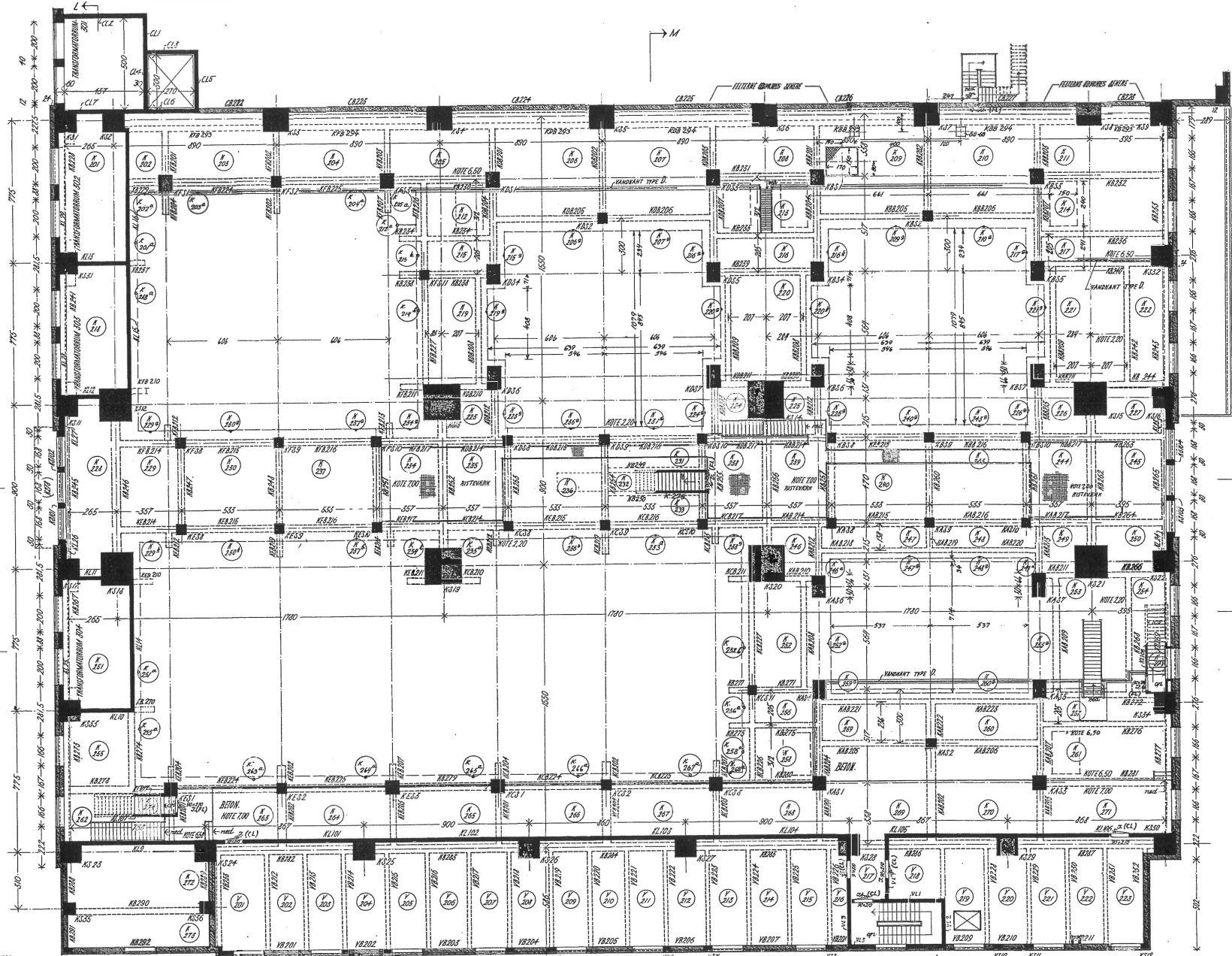

PLAN I NOTE 7.00.



Rettet

17.3.55	49969	København Højskolevej 20
23.6.52	48360	Elektricitetsværkernes Overingenj.
	36599	SV 3/4 10.2

25.H.50 46.2-56

MATR. NR. 4796 UDB. KL.B. KYT.
 Ø.K.V.
 KEDERHUSBYGNING
 PLAN I NOTE 7.00
 L. HYGUM OG PETER CHRISTIANSEN
 ARKITEKTER, M. A. A.
 DEN 24. 1950

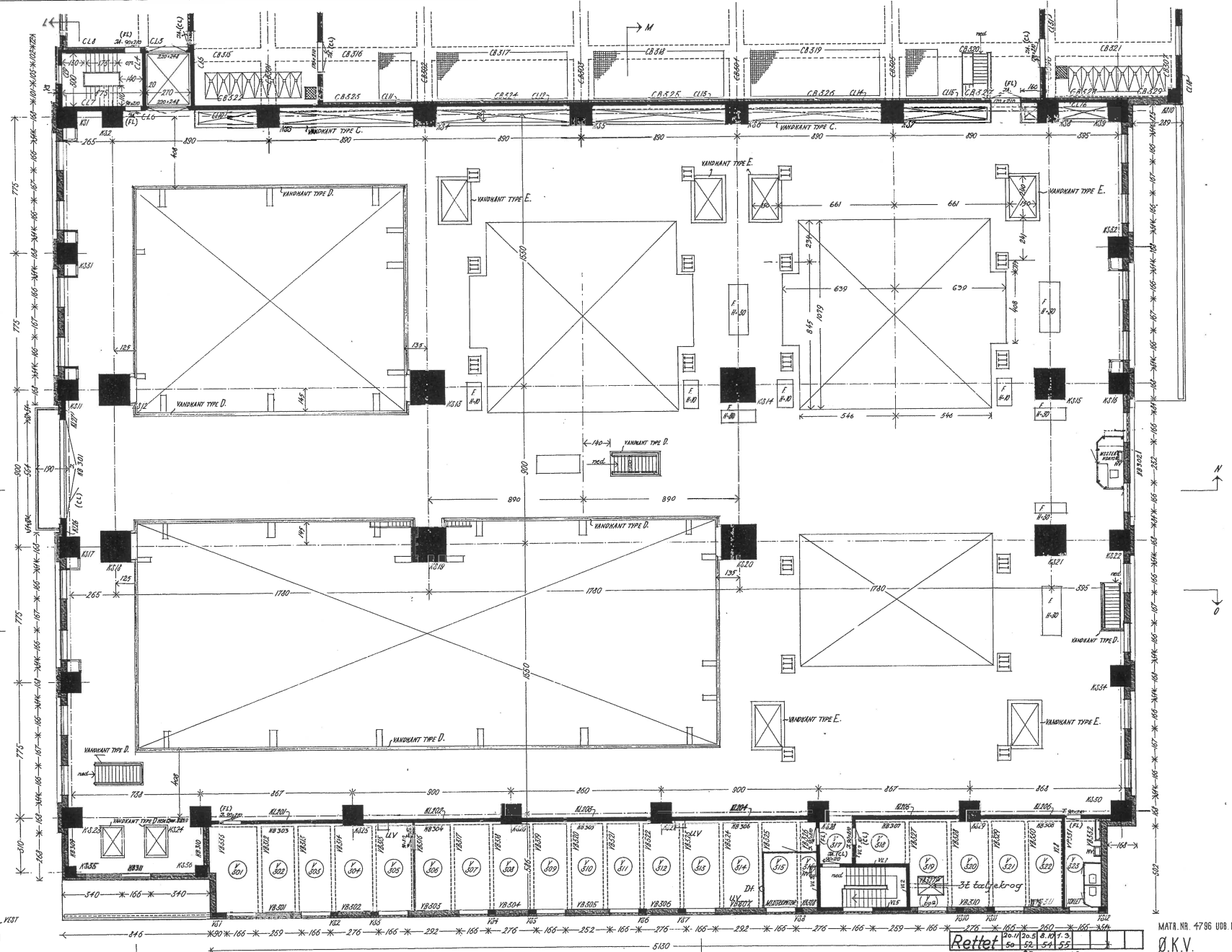
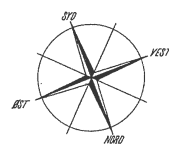

PLAN I KOTE 10.50.

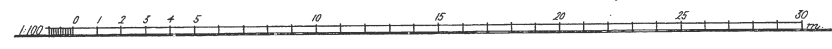

7.3.55
23.6.52

Retter

49970
43381
38000

København's Belysningsvesen
Elektricitetsværkets Overingeniør

25-11-56
16-3-50

3/2/112

MATR. NR. 4786 UDB. KLB. V.T.
Ø.K.V.
KEDELHUSBYGNING.
PLAN I KOTE 10.50.
L. HYGOM OG PETER CHRISTIANSEN
ARKITEKTER, M. A. A.
DEN 1/5 1950

K 10.50

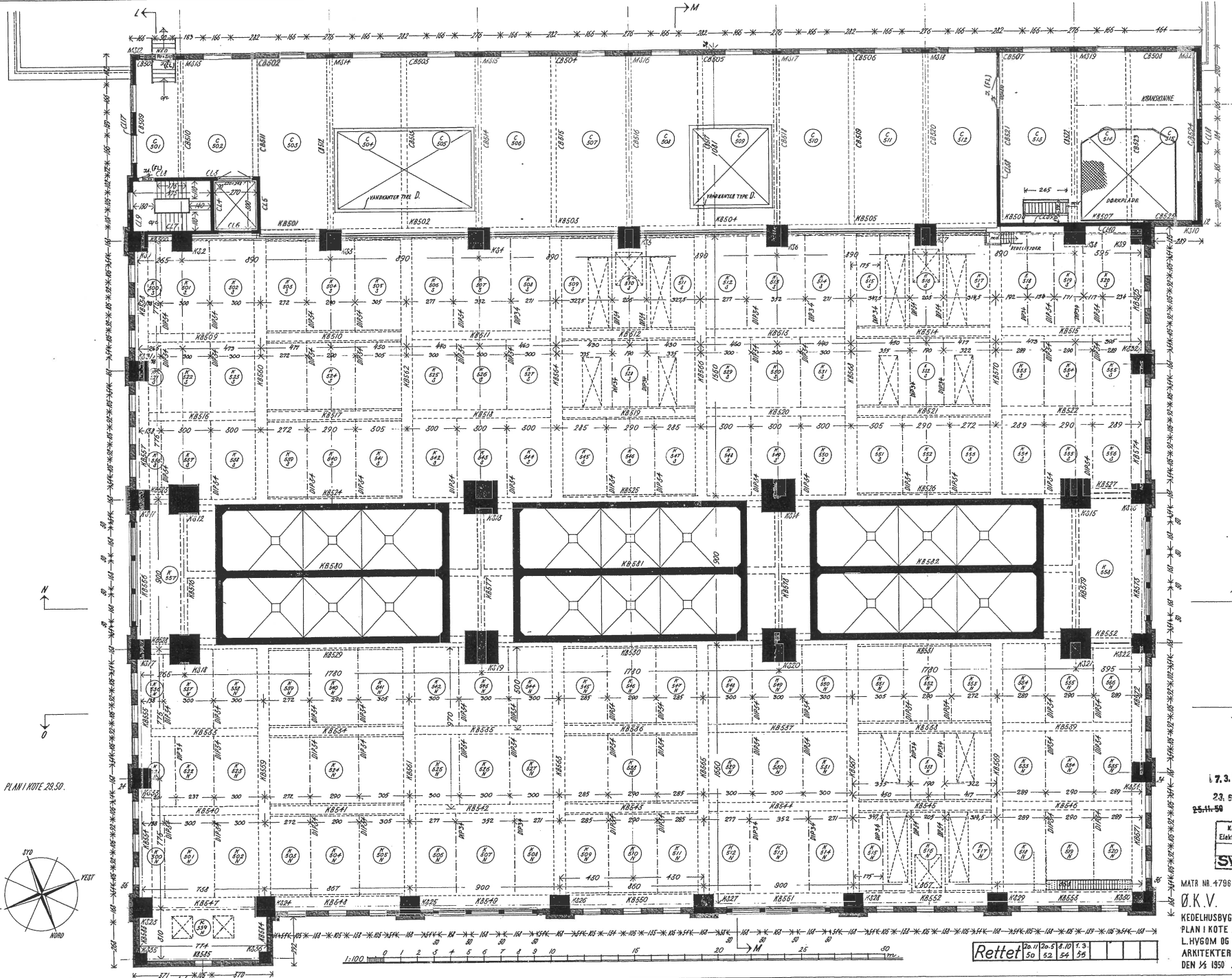

PLAN I KOTE 29.50.

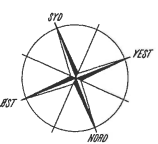

Retter 20.11 20.5 9.10 1.3 50 52 54 55

7.3.55 49972
 23.5.52 43888
 25.11.50 88602
 Kædetekniske Belysningsvæsen
 Elektrisktes arkernes Overvågning
 SV 3/11/3.66.

MATR NR. 4796 UDB. KLB. KVT.
 Ø. K. V.
 KEDELHUSBYGNING
 PLAN I KOTE 29.50
 L. HYGOM OG PETER CHRISTIANSEN
 ARKITEKTER, M. A. A.
 DEN 1/2 1950.

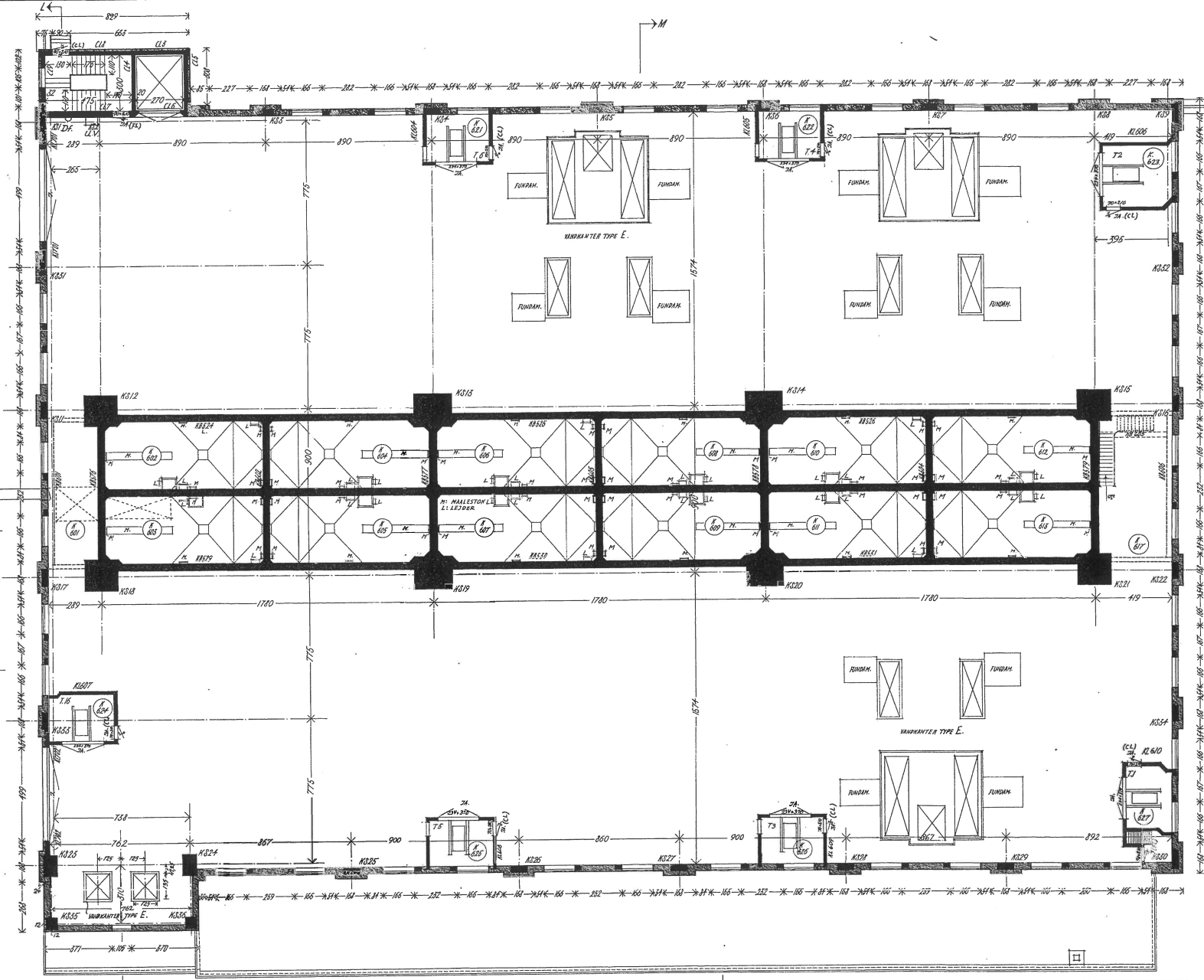

K305 OG K307 I TRAPPEHJERN
 K306 I TRAPPEHJERN

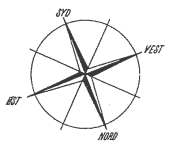

PLAN I KOTE 34.50



Rettet

20.11.50	20.12.50	21.01.51	21.02.51
50	52	53	55

17.3.51 49973
 23.6.52 48884
 88603 SV 31/4/42

København: Bygningsinspektøren
 Statistisk-Bureauets Overvejer

MATR. NR. 4796 UDB. KL.B. KYT.
 Ø.K.V.
 KEDELHUSBYGNING
 PLAN I KOTE 34.50
 L. HYGOM OG PETER CHRISTIANSEN
 ARKITEKTER, M.A.A.
 DEN 26 1950

K 3450

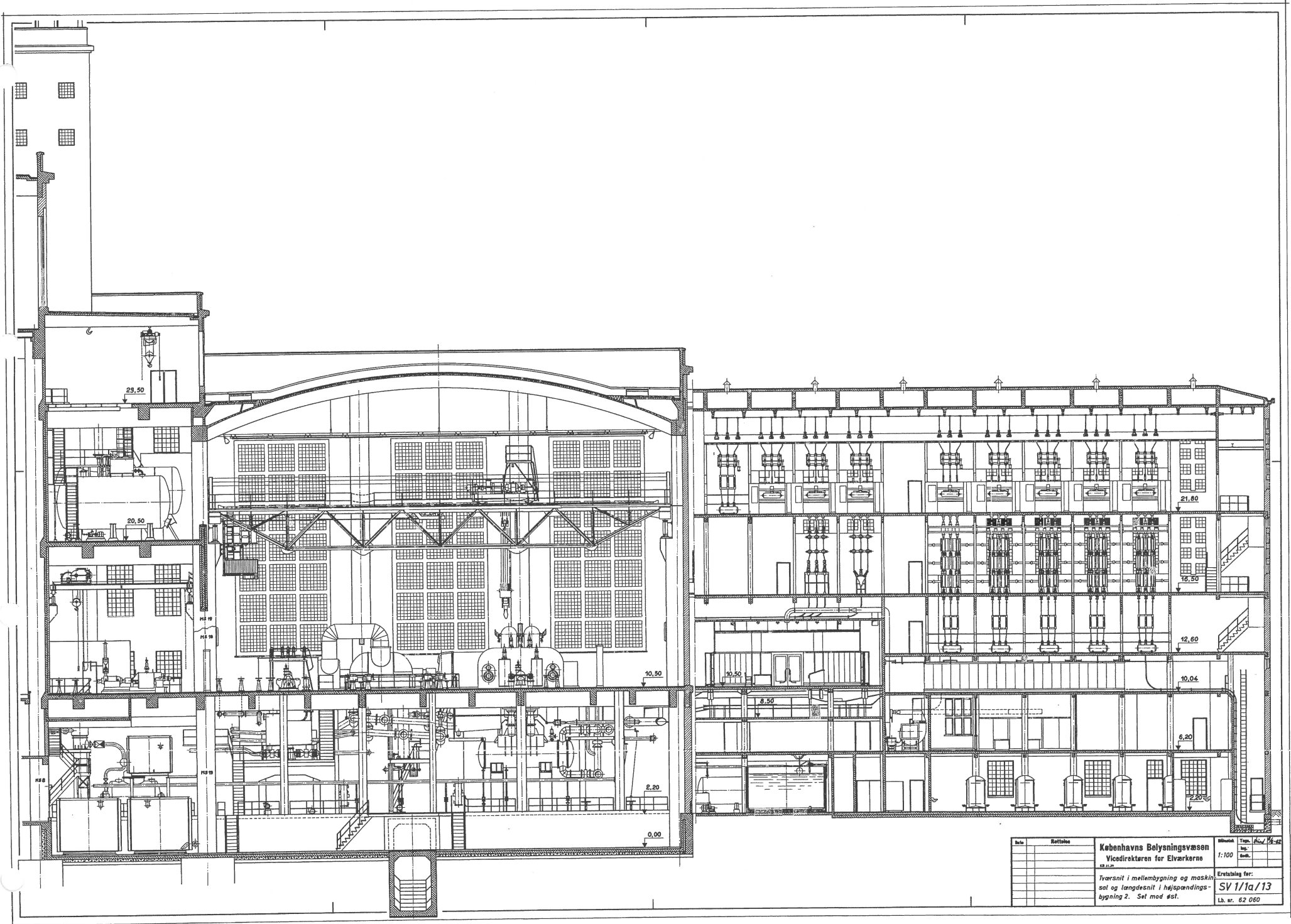

Titel	Rettskæ	Københavns Belysningsvæsen	Arkitekt	Top.	Bl.	M.	År
		Vicedirektøren for Elværkerne	1:100				
		23.11.13					
		Tværsnit i mellembygning og maskin-					
		sal og længdesnit i højspændings-					
		bygning 2. Set mod øst.					
			Erevsteking for:				
			SV 1/1a/13				
			Lb. nr. 62 060				

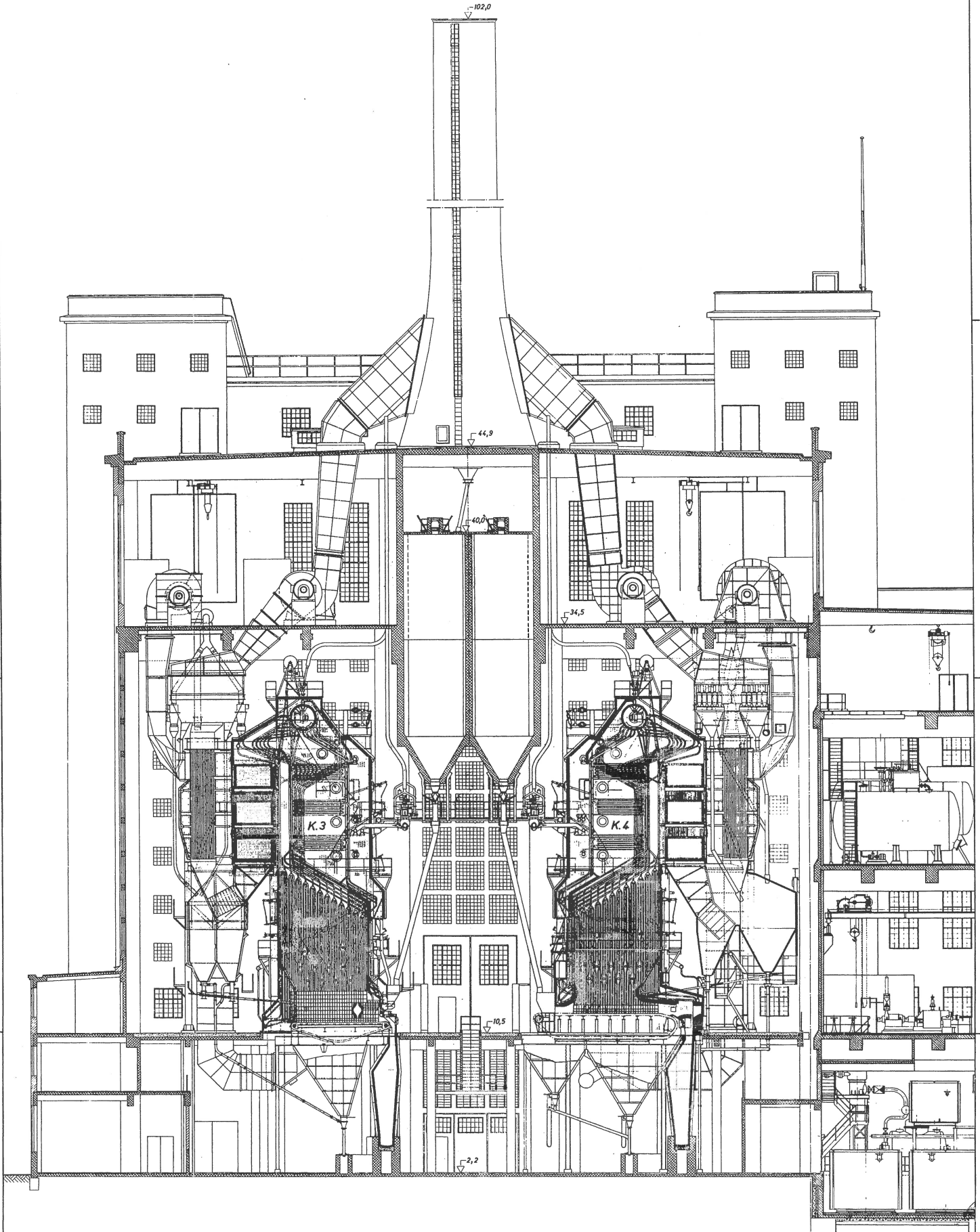

Køler i m.
 Situation i april 1962.

Foranstøtning	Dato	Rettetegn	Udst.	Rettetegn
København Belysningsvæsen				
Vicedirektøren for Elværkerne				
ÅR 1962				
Eratetning for				
Iværsnit i kedelhus ved kedel 3 og 4.				

Målestok
 1:100
 Tegnet af
 Svend 1/1a/12
 Lb nr. 62 059

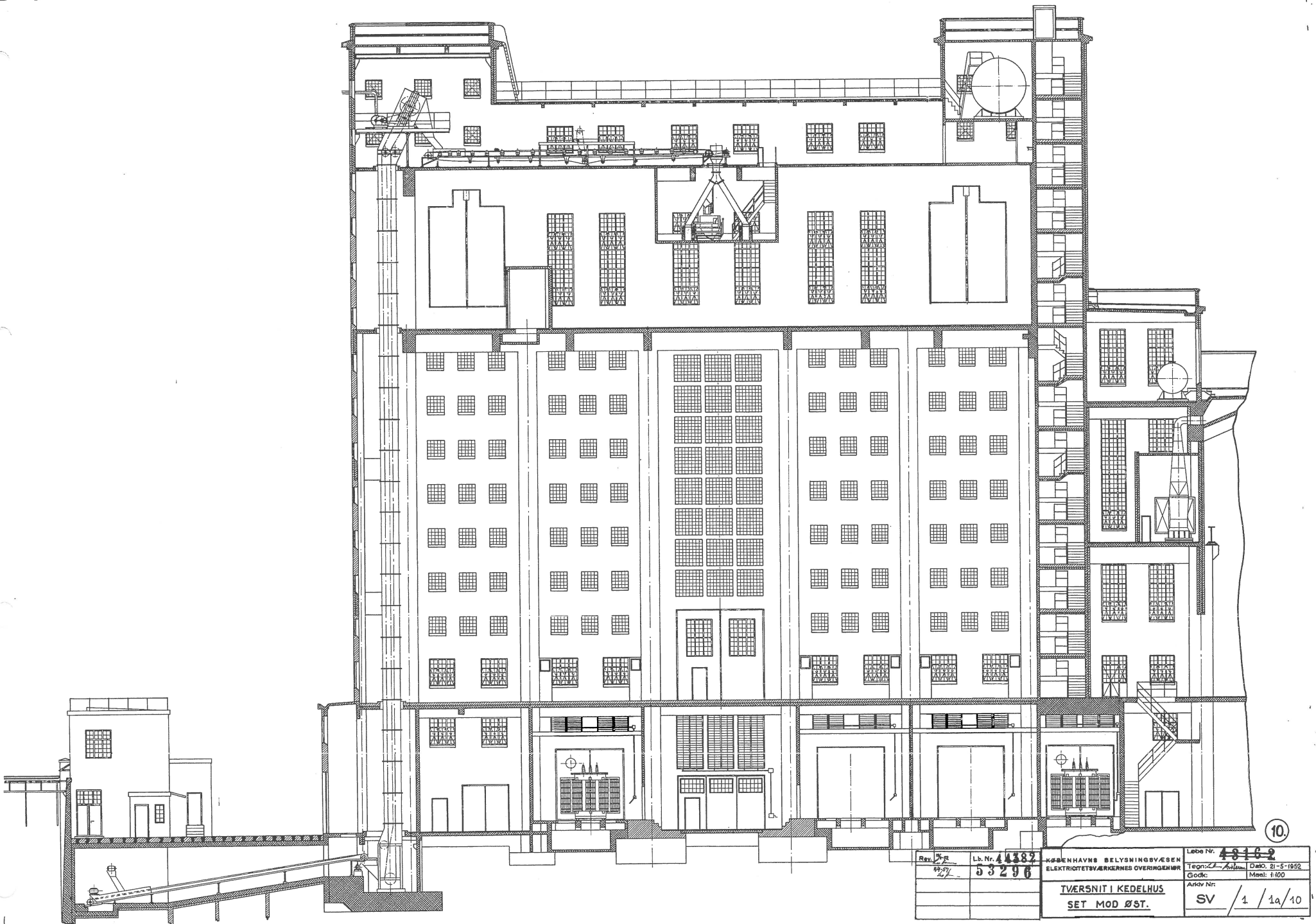

Rev. 27	Lb. Nr. 44332	HÅSENHAVNS BELYSNINGSVÆSEN	Lebe Nr. 4816-2
1927	53296	ELEKTRICITETSVÆRKENNES OVERGANGSR	Tegn. L. A. Sv.
			Dato. 21-5-1922
			Godk. Maa. 1:100
			Arch. Nr.
			SV / 1 / 1a / 40

TVÆRSNIT I KEDELHUS
SET MOD ØST.

10.

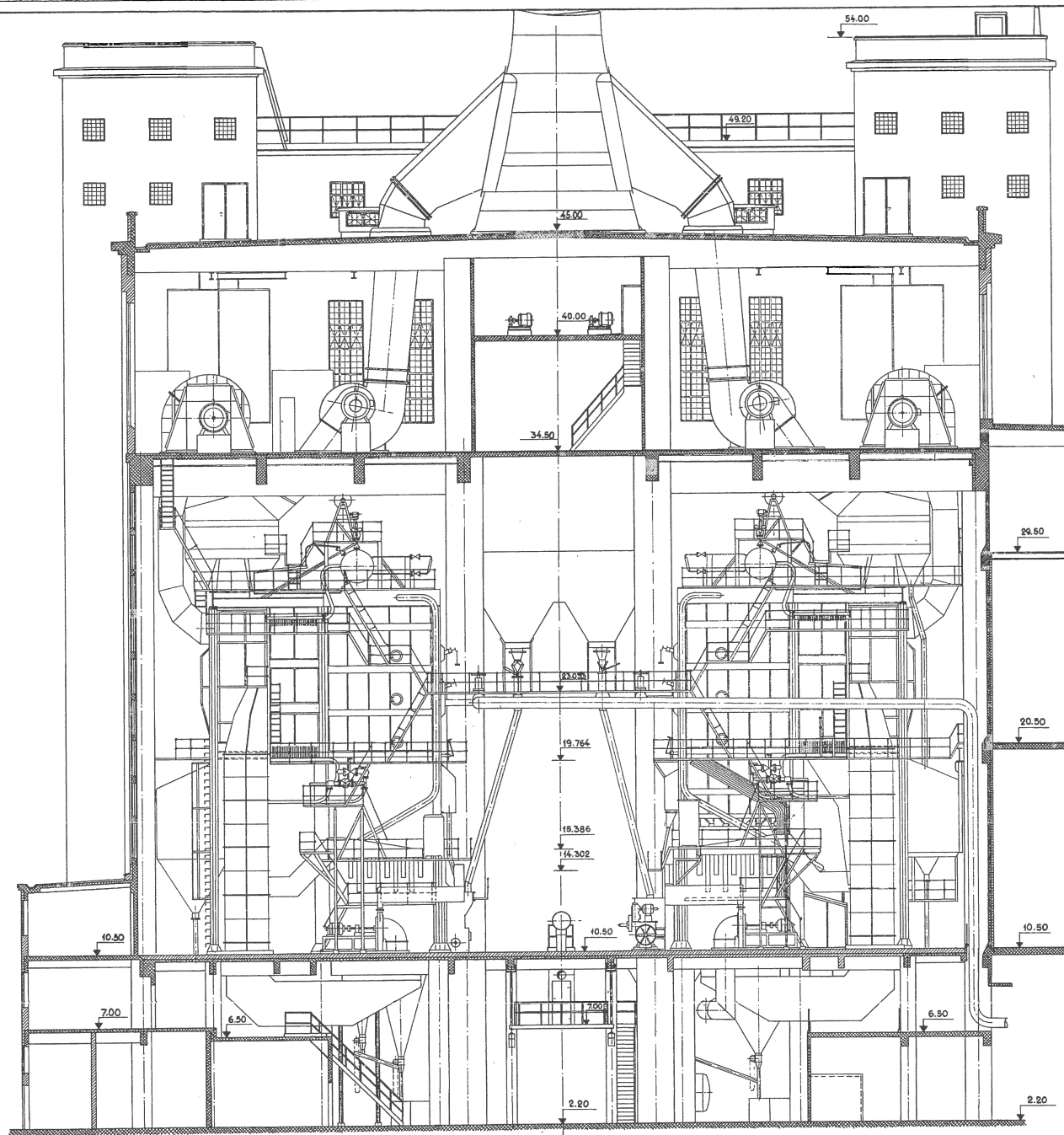

7

Date	Revision	Københavns Belysningsvæsen Vicedirektøren for Elværkerne	Arkitekt 1:100	Tegn. 199-01 3
54-01 a	Rebet. efter oprind.			
		Kedelhus, tværsnit	Ertalning for: 44.379	
		Medel 1 og 2 set udefra	SV 1/1a/7a	
			Lb. nr. 60650	

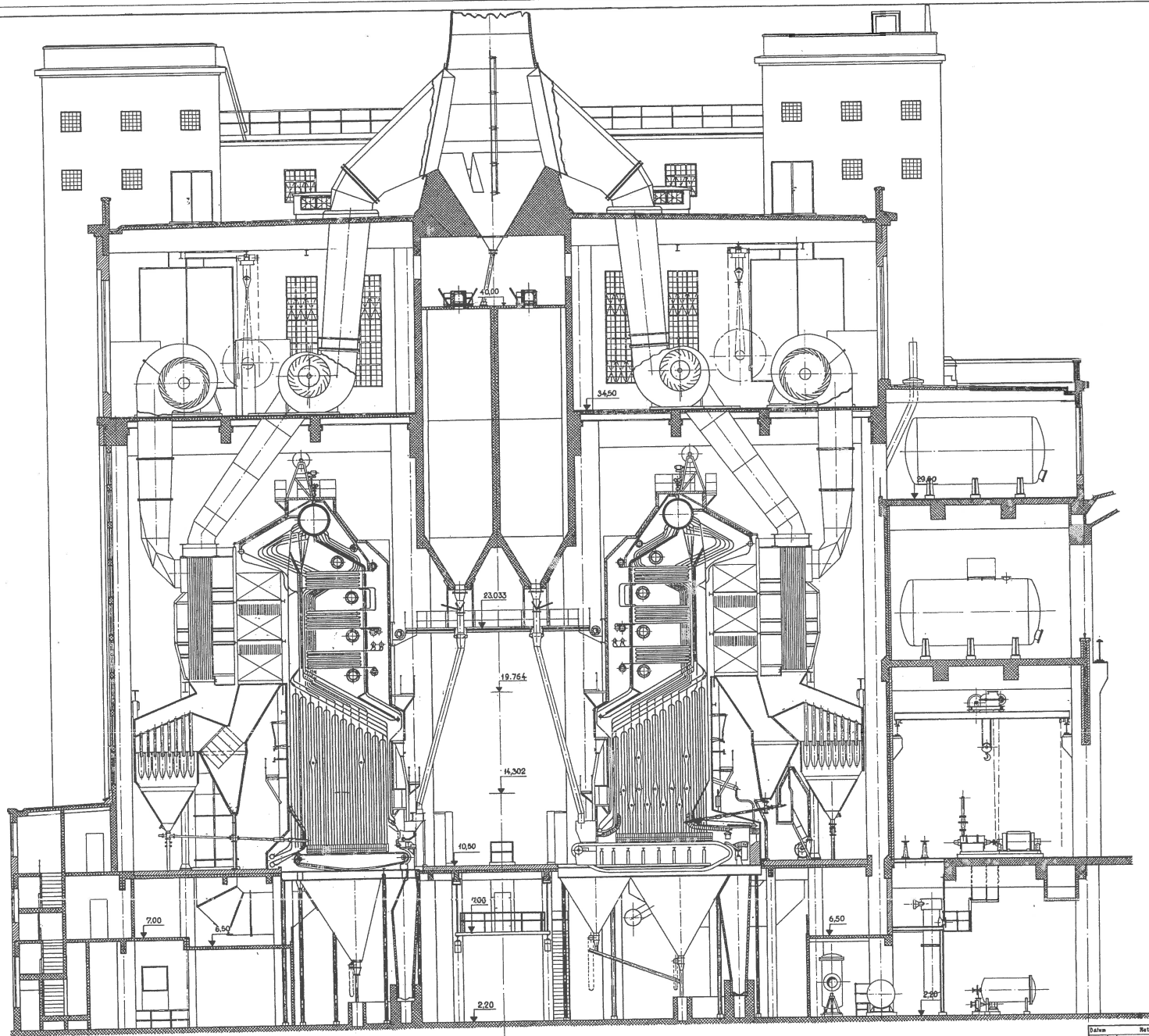

8

Datum	Rettelser	Københavns Belysningsvæsen		Arkitekt	Tegn.	Udf.	Ø
		Vicedirektøren for Elværkerne		1:100	Log.		
		Iværksnit i kedelhus og mellembyg.			Støb.		
		Kedel 1 og 2					
				Ertstatning for: 53294			
				SV 1/1a/8			
				Lb. nr. 60218			

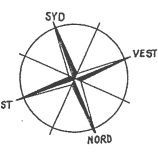
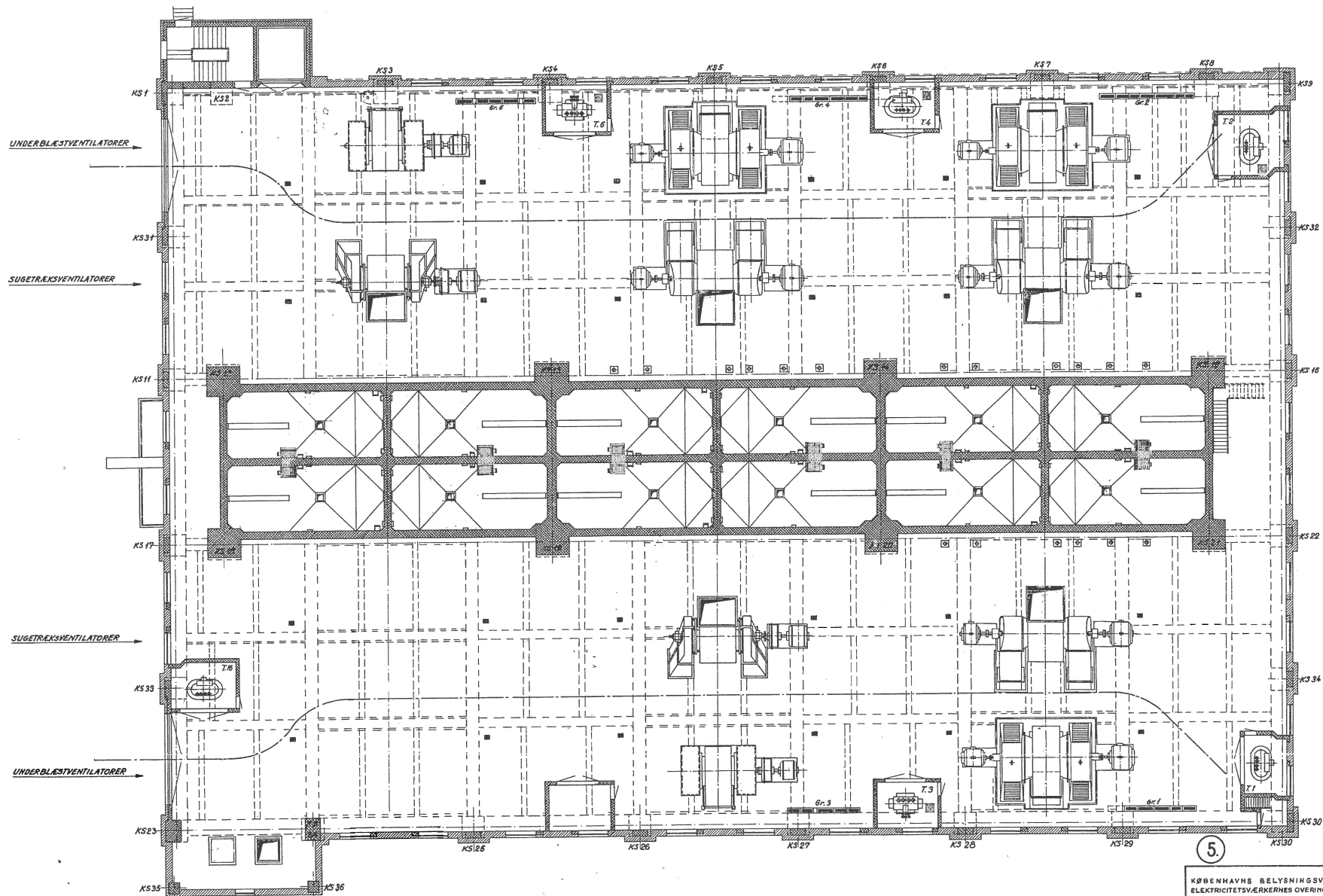

Rev. 2/11-52	Lb. Nr. 44377
24-57	53291
Løbe Nr. 80913	
Tegn: <i>[Signature]</i>	Dato: 9-5-1950
Godt: <i>[Signature]</i>	Maal: 1:100
Arkiv Nr.	<i>[Signature]</i> 1 / 1a / 5 /
BLÆSERGULV KOTE 34.50	

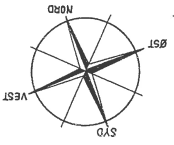
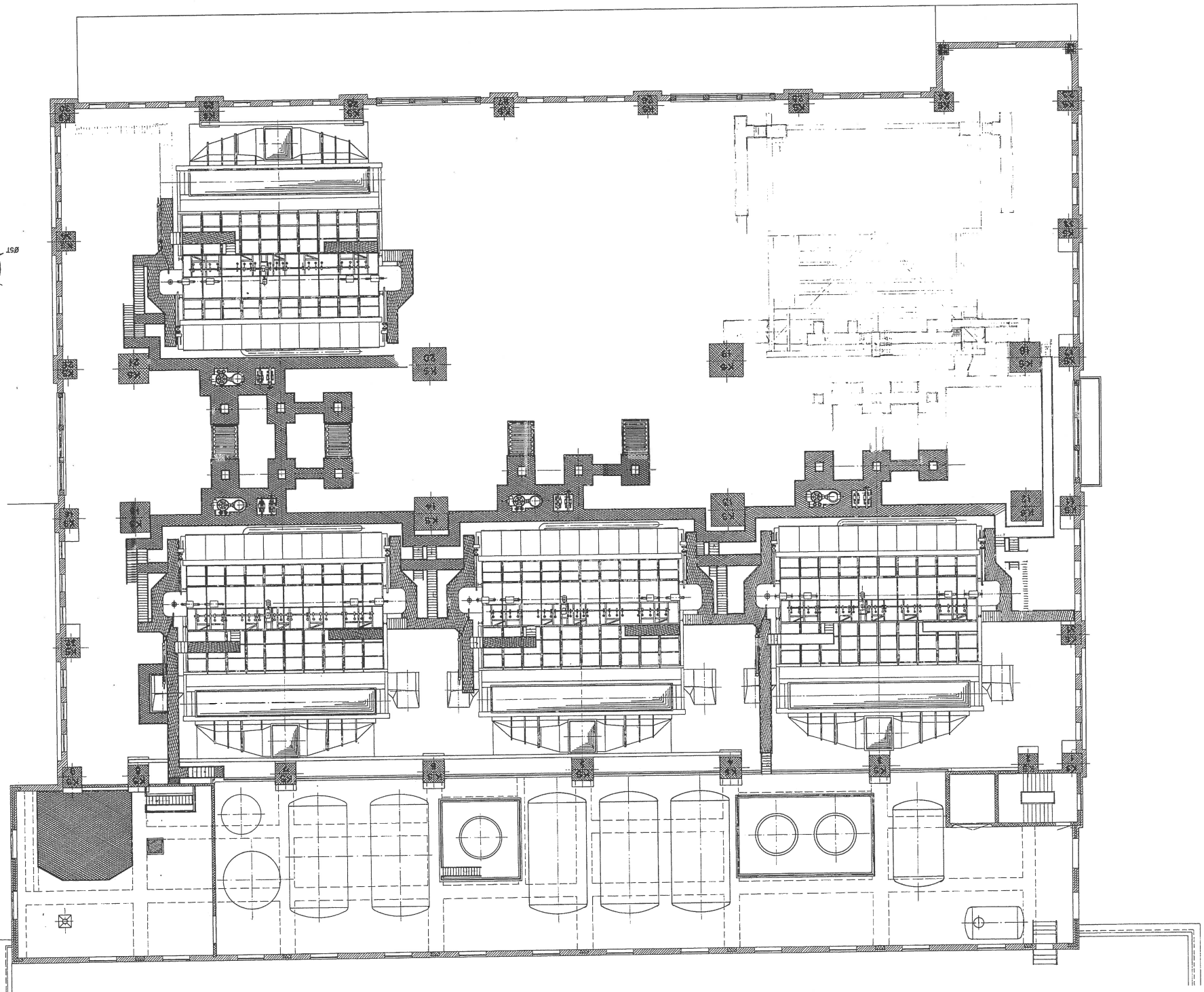

4.

KØBENHAVNS BELYSNINGSVÆSEN ELEKTROTEKNIKVÆRNEHUS OVRERINDSØNER		Tegnet af FRITZ HANSEN Arkitekt
KEDELHUS KOTE 28 - 30 KEDELTOP		Løbs Nr. 98550 1-11-28 1001 1:100
Arkiv Nr. OKV	1 / 10/4	

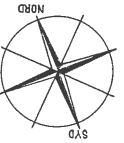
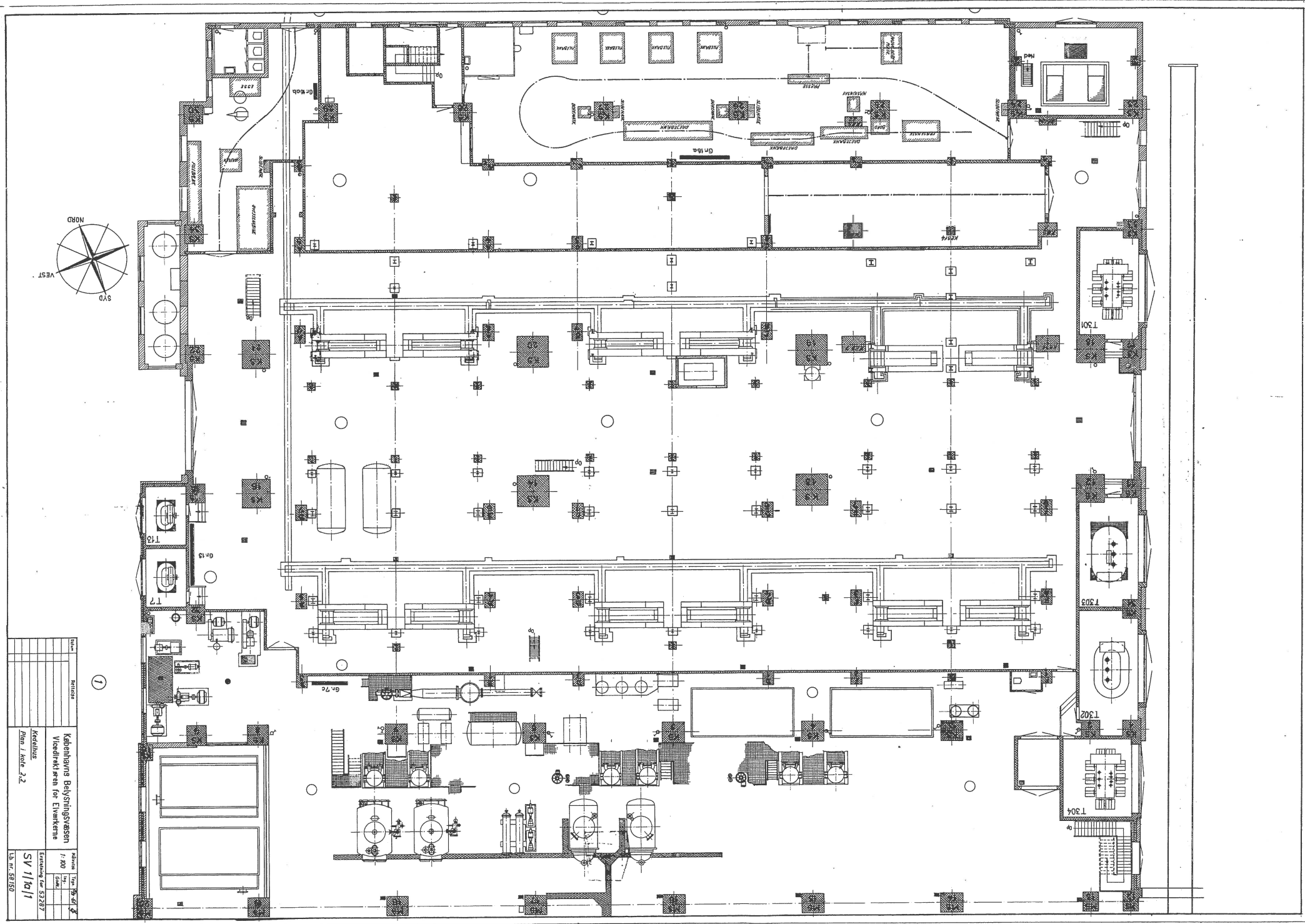

Arkiv	Arkiv	Arkiv	Arkiv
1:200	1:200	1:200	1:200
SV 110/1	SV 110/1	SV 110/1	SV 110/1
53237	53237	53237	53237
15. nr. 58150	15. nr. 58150	15. nr. 58150	15. nr. 58150

Köpenhamns Belysningsvesen
 Vædræktifæren for Elværkene
 Kædelhus
 Plan. 1. kote. 2.2

①